**Расписание курса, Раунд 24**
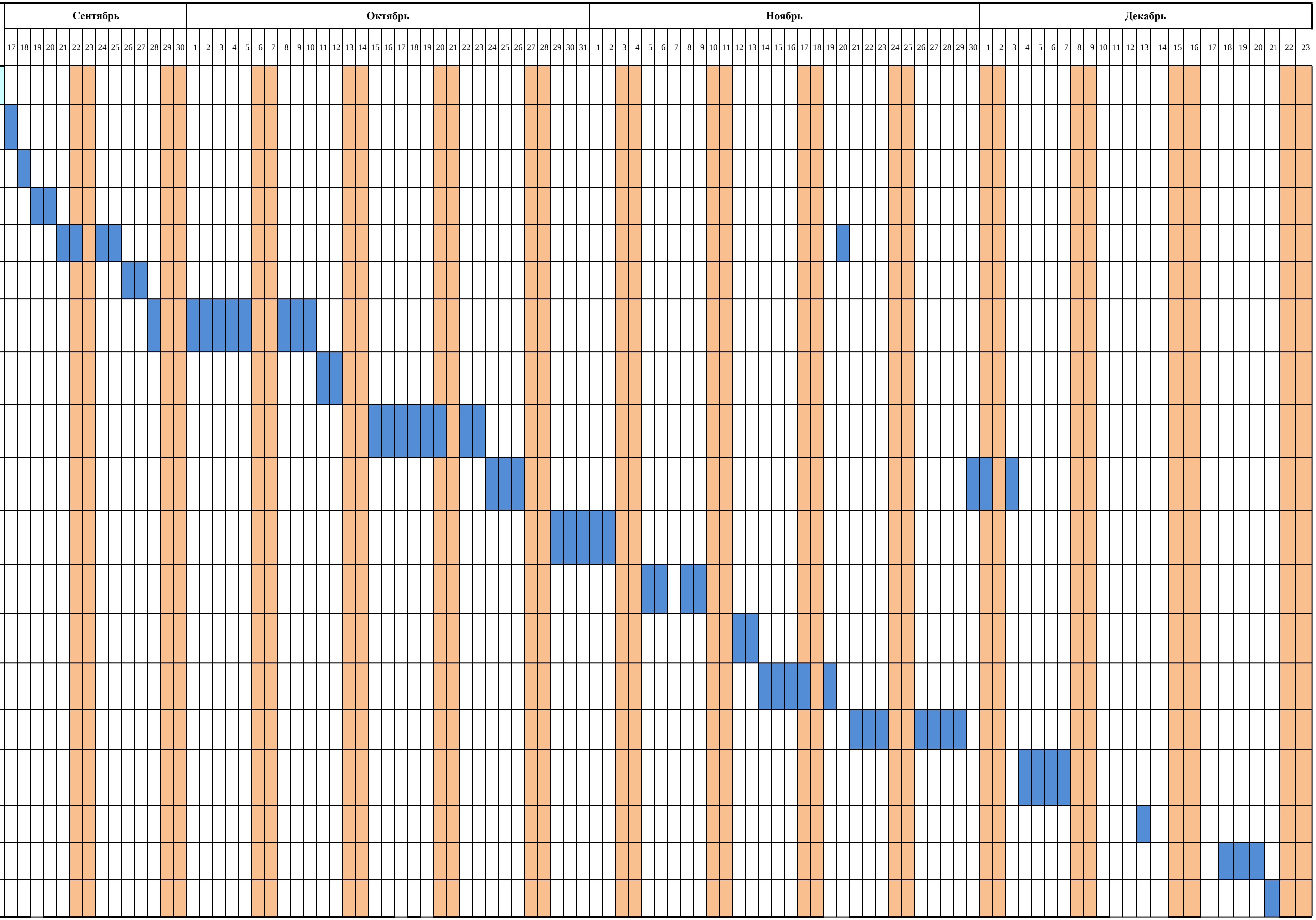
| Месяц и дата | |
|---|---|
| **А курс** | |
| **Введение и Церемония открытия** | 0,5 дня |
| **Япония. Бизнес и экономика** | 1 день |
| **Тайм менеджмент** | 2 дня |
| **Бизнес планирование** | 5 дней |
| **Стратегический менеджмент** | 2 дня |
| **Маркетинг** | 9 дней |
| **Риск менеджмент** | 2 дня |
| **Управление производством и качеством** | 8 дней |
| **Индивидуальные консультации по БП** | 3 дня |
| **Управление человечесими ресурсами** | 5 дней |
| **Бизнес право** | 4 дня |
| **Продажи и экспорт** | 2 дня |
| **Бухгалтерский учет** | 5 дней |
| **Финансовый менеджмент** | 7 дней |
| **Налогообложение** | 4 дня |
| **Срок сдачи БП** | |
| **Презентации БП** | 3 дня |
| **Церемония завершения** | 0,5 дня |